

# Vyhodnotenie dotazníka o vnímaní ŽU občanmi mesta a regiónu

Spracoval M. Hrnčiar, ŽU-FRI, 06.04.2010

## Dotazník na zistenie vnímania ŽU občanmi mesta a regiónu

Vážený pán, vážená pani,

Žilinská univerzita v Žiline má v súčasnosti viac ako 12 tisíc študentov a zamestnáva takmer 1.500 väčšinou vysokokvalifikovaných pracovníkov. Vedenie univerzity sa zaujíma o to, ako občania vnímajú pôsobenie Žilinskej univerzity na život v meste a v regióne. Z toho dôvodu sa na Vás obraciame s prosbou o vyplnenie tohto dotazníka.

Za Vašu ochotu, ústretovosť a čas Vám vopred ďakujeme.

Tím spracovateľov zo Žilinskej univerzity

Pohlavie	Veková kategória	Vaše trvalé bydlisko je v:	Ste absolvent Žilinskej univerzity (VŠDS, VŠD)?
<input type="checkbox"/> žena	<input type="checkbox"/> 18-30	<input type="checkbox"/> Žiline / bezprostrednom okolí	<input type="checkbox"/> Áno, som absolvent / študujem
<input type="checkbox"/> muž	<input type="checkbox"/> 31-50	<input type="checkbox"/> Mimo Žiliny, ale v regióne severného Slovenska	<input type="checkbox"/> Nie, ale študujem/vyšťudoval/a som inú VŠ
	<input type="checkbox"/> 51 a viac	<input type="checkbox"/> Mimo regiónu	<input type="checkbox"/> Nie, neštudoval/a som na žiadnej VŠ

**Prosíme Vás, do príslušných štvorcíkov zaškrtnite svoj názor na konštatovanie:**

	Bez výhrad súhlasím	Súhlasím, ale s určitými výhradami	Skór nesúhlasím ako súhlasím	Absolútne nesúhlasím
1. Žilinská univerzita priaznivo ovplyvňuje život v meste a regióne	<input type="checkbox"/>	<input type="checkbox"/>	<input type="checkbox"/>	<input type="checkbox"/>
2. Žilinská univerzita pozitívne vplyva na miestnu a regionálnu ekonomiku	<input type="checkbox"/>	<input type="checkbox"/>	<input type="checkbox"/>	<input type="checkbox"/>
3. Žilinská univerzita sa zodpovedne stavia k riešeniu problémov mesta a regiónu	<input type="checkbox"/>	<input type="checkbox"/>	<input type="checkbox"/>	<input type="checkbox"/>
4. Žilinská univerzita patrí medzi najúspešnejšie vysoké školy v SR	<input type="checkbox"/>	<input type="checkbox"/>	<input type="checkbox"/>	<input type="checkbox"/>
5. Žilinská univerzita vo svojich činnostiach pôsobí otvorene, eticky a transparentne	<input type="checkbox"/>	<input type="checkbox"/>	<input type="checkbox"/>	<input type="checkbox"/>
6. Žilinská univerzita sa správa k svojmu okoliu a k životnému prostrediu zodpovedne	<input type="checkbox"/>	<input type="checkbox"/>	<input type="checkbox"/>	<input type="checkbox"/>
7. O Žilinskej univerzite registrujem v médiách (TV, rozhlas, tlač) len samé pozitívne zmienky	<input type="checkbox"/>	<input type="checkbox"/>	<input type="checkbox"/>	<input type="checkbox"/>

Registrovali ste v poslednej dobe nejakú mimoriadnu aktivitu Žilinskej univerzity? Ak áno, akú?

Prosím, uveďte do nižšie umiestneného rámečka, čo by mohla Žilinská univerzita pre svoje mesto a región urobiť, aby naďalej zlepšovala svoje pôsobenie a vnímanie vo Vašich očiach a v očiach verejnosti (mesta, regiónu).

Výsledky spracovania prieskumu z dopytovania u 508 občanov mesta a regiónu

	Ovplyvňovanie života	Vplyv na ekonomiku	Riešenie problémov mesta	Úspešnosť v rámci SR	Otvorenosť a etickosť	Ochrana životného prostr.	Positívne zmienky v médiách o ŽU
dopytovanie interview (180)	77,5	71,9	60,8	67,4	69,1	69,7	63,0
dopytovanie Internet (328)	81,1	81,2	64,6	63,4	67,3	71,9	65,0
PRIEMER za 508 respondentov	79,7	77,7	62,9	64,9	68,1	71,0	64,2

Vnímanie ŽU (respondenti podľa veku)							
18-30	79,1	78,1	61,4	63,7	66,9	70,4	65,1
31-50	80,2	76,0	63,6	66,7	68,5	70,2	61,8
51 a viac	81,8	78,8	66,7	66,0	72,3	76,5	65,4

Vnímanie ŽU (respondenti podľa regiónu)							
Žilina	78,7	76,8	62,5	62,6	67,1	70,0	62,3
Región Severného Slovenska	79,8	77,1	62,7	65,7	68,9	72,5	63,6
Mimo regiónu	82,3	80,3	63,9	69,9	69,1	71,9	70,6

Vnímanie ŽU (respondenti podľa príslušnosti v ŽU)							
Absolvent ŽU/študent	79,8	79,4	62,9	64,0	67,2	70,5	64,2
Vyštudovaná iná VŠ	82,0	72,7	66,0	66,0	68,7	73,0	67,3
Bez VŠ vzdelania	77,7	74,8	62,3	71,2	72,6	73,0	64,7

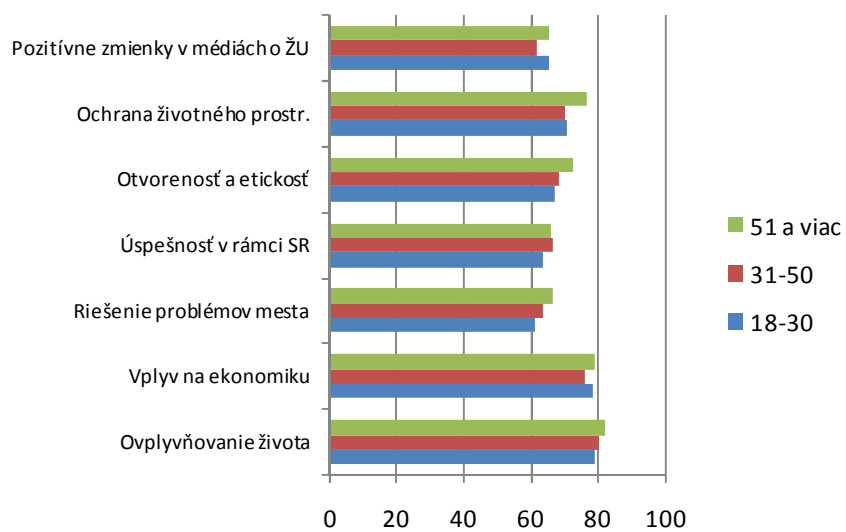
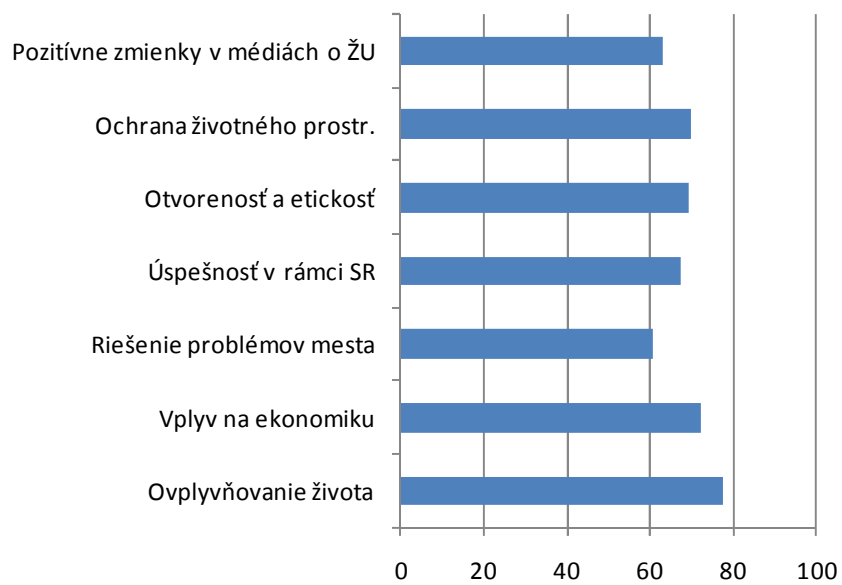

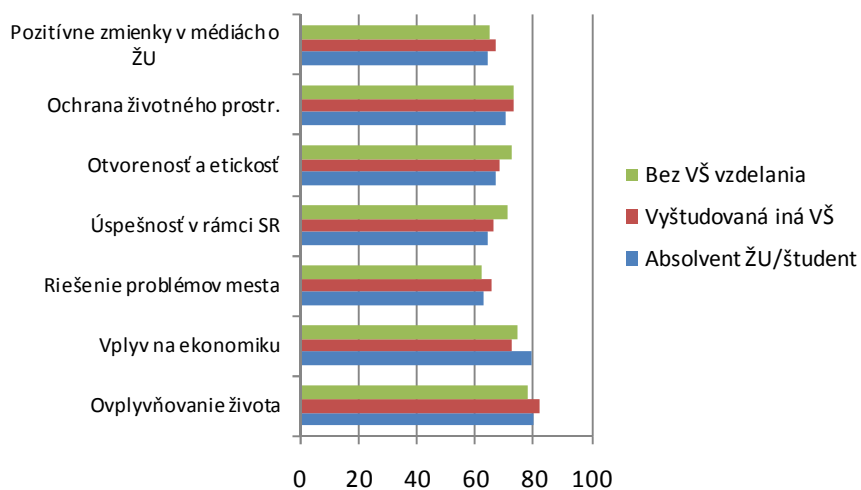
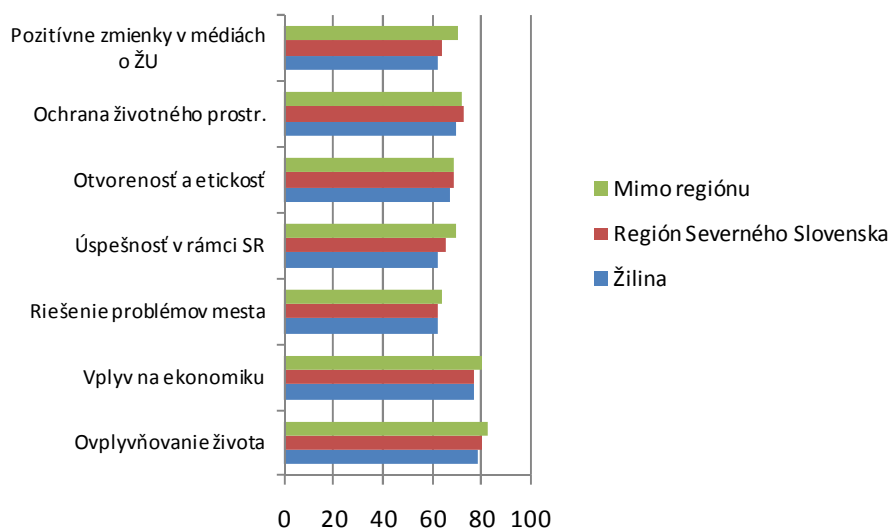

Vnímanie pozitívneho ovplyvňovania života .... 79,7%

**Vnímanie, že ŽU priaznivo ovplyvňuje život v meste a regióne (v%)**

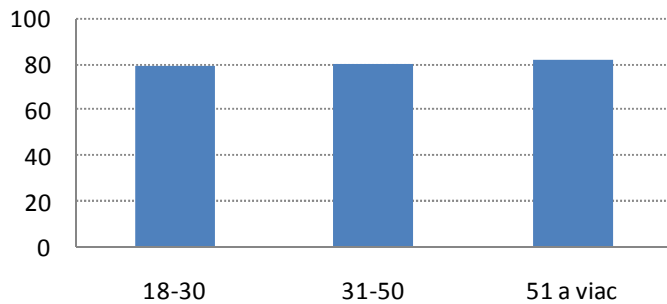

**Vnímanie, že ŽU priaznivo ovplyvňuje život v meste a regióne (v%)**

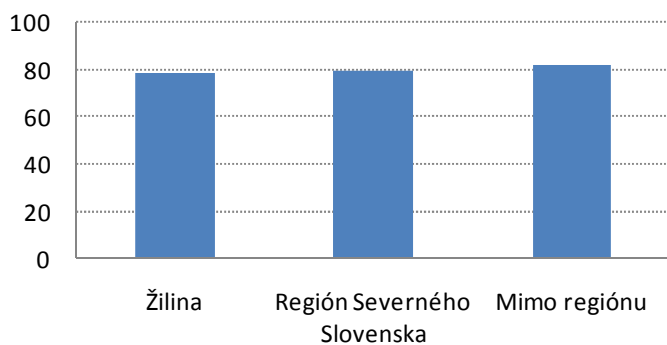

**Vnímanie, že ŽU priaznivo ovplyvňuje život v meste a regióne (v%)**

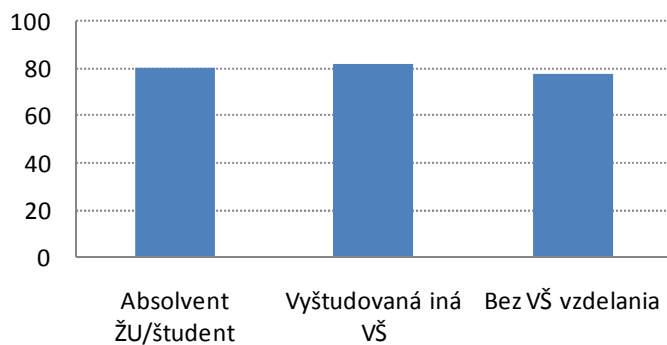

Vnímanie pozitívneho vplyvu na ekonomiku .... 77,7%

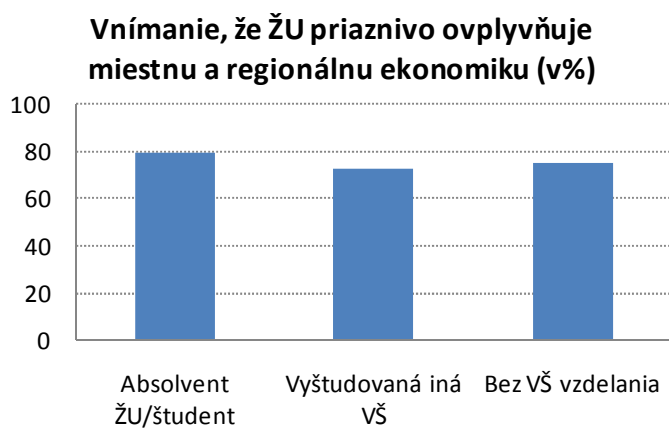
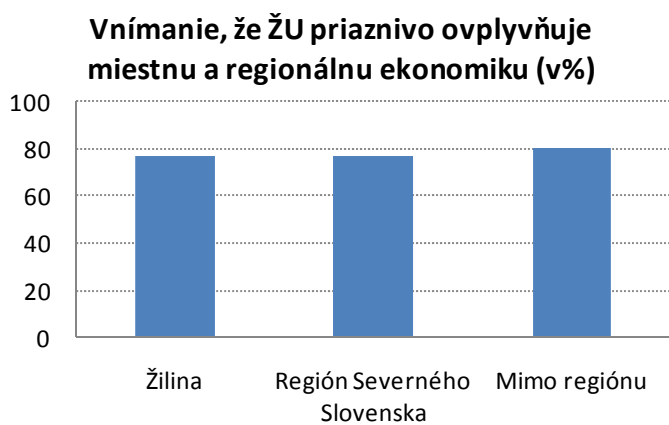
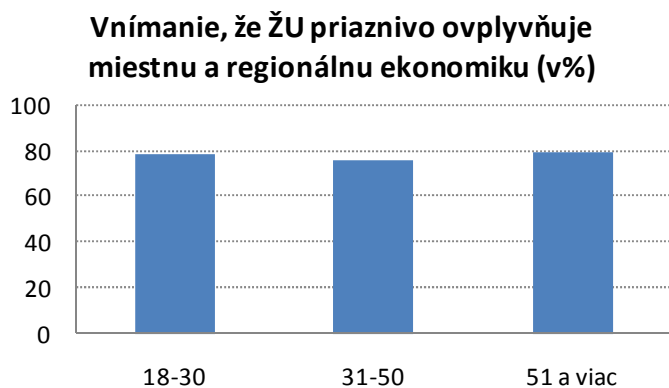

Vnímanie ústretovosti riešiť problémy mesta a regiónu .... 62,9%

**Vnímanie, že ŽU zodpovedne reaguje na problémy mesta a regiónu (v%)**

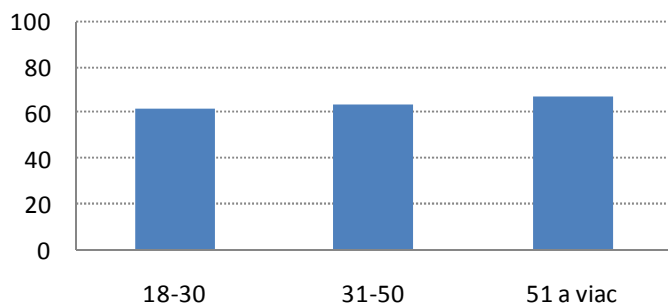

**Vnímanie, že ŽU zodpovedne reaguje na problémy mesta a regiónu (v%)**

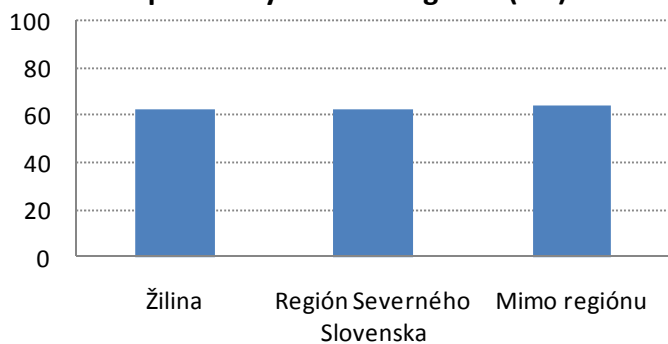

**Vnímanie, že ŽU zodpovedne reaguje na problémy mesta a regiónu (v%)**

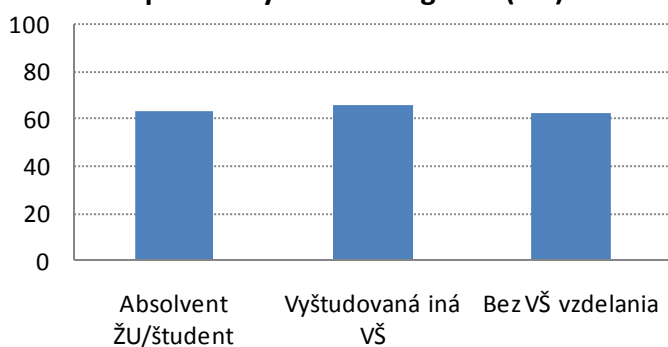

Vnímanie úspešnosti ŽU v rámci Slovenska .... 64,9%

**Vnímanie, že ŽU má dobré postavenie medzi VŠ na Slovensku (v%)**

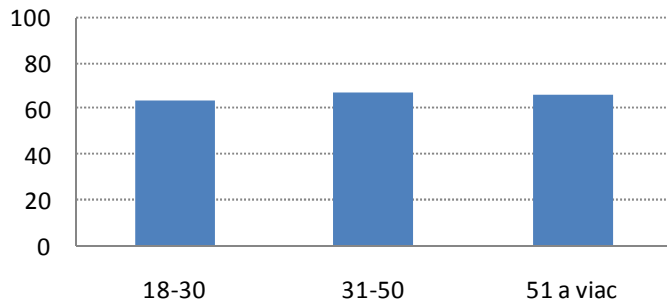

**Vnímanie, že ŽU má dobré postavenie medzi VŠ na Slovensku (v%)**

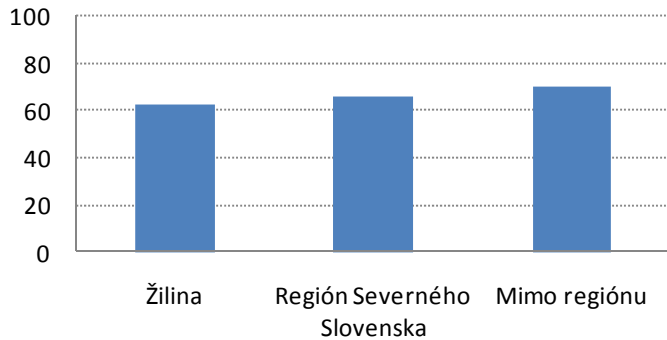

**Vnímanie, že ŽU má dobré postavenie medzi VŠ na Slovensku (v%)**

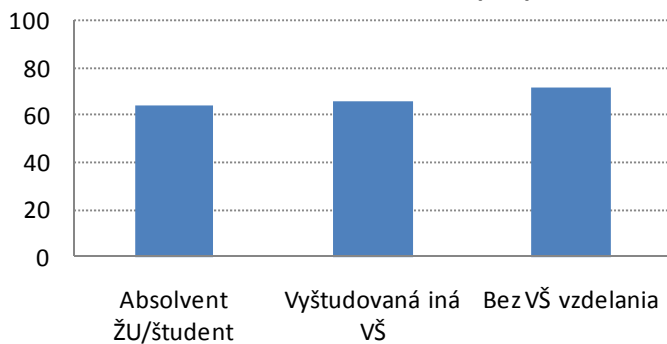



Vnímanie otvorenosti, transparentnosti a etiky ŽU .... 68,1%

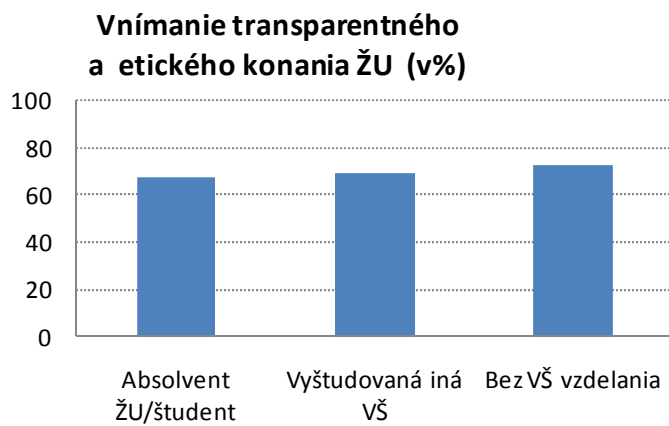
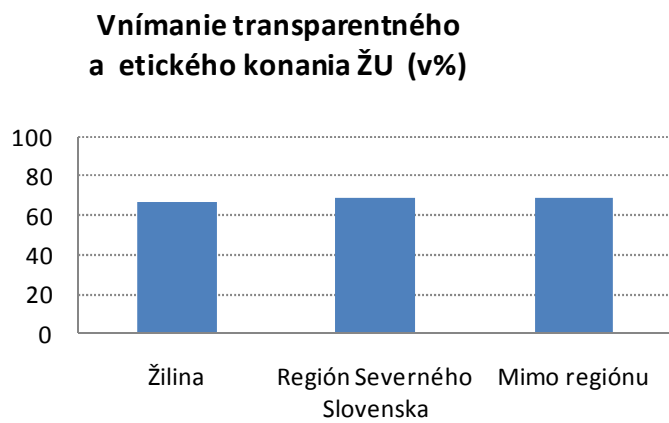
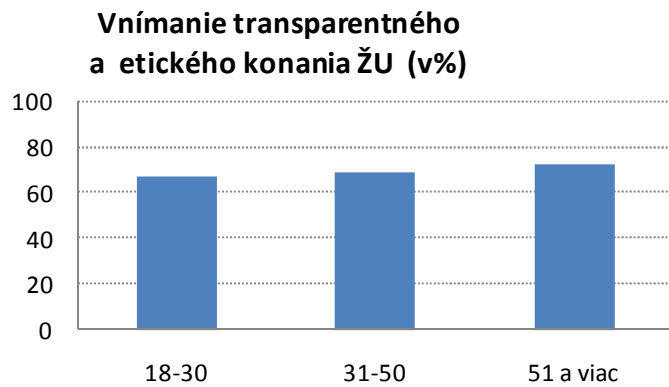

Vnímanie zodpovedného konania ŽU voči životnému prostrediu .... 71,0%

**Vnímanie zodpovedného konania ŽU  
voči životnému prostrediu (v%)**

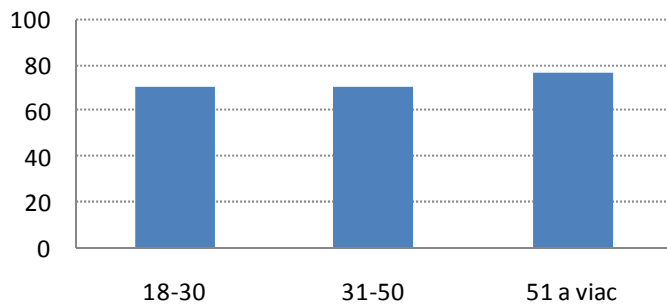

**Vnímanie zodpovedného konania ŽU  
voči životnému prostrediu (v%)**

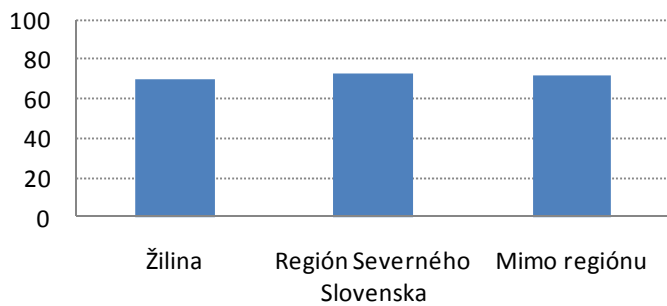

**Vnímanie zodpovedného konania ŽU  
voči životnému prostrediu (v%)**

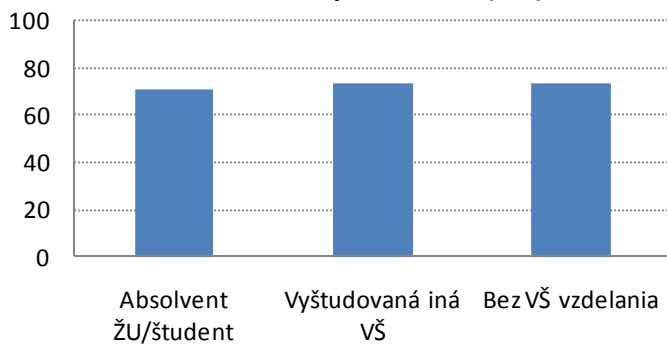

Vnímanie pozitívnych zmienok o ŽU v médiách .... 64,2%

